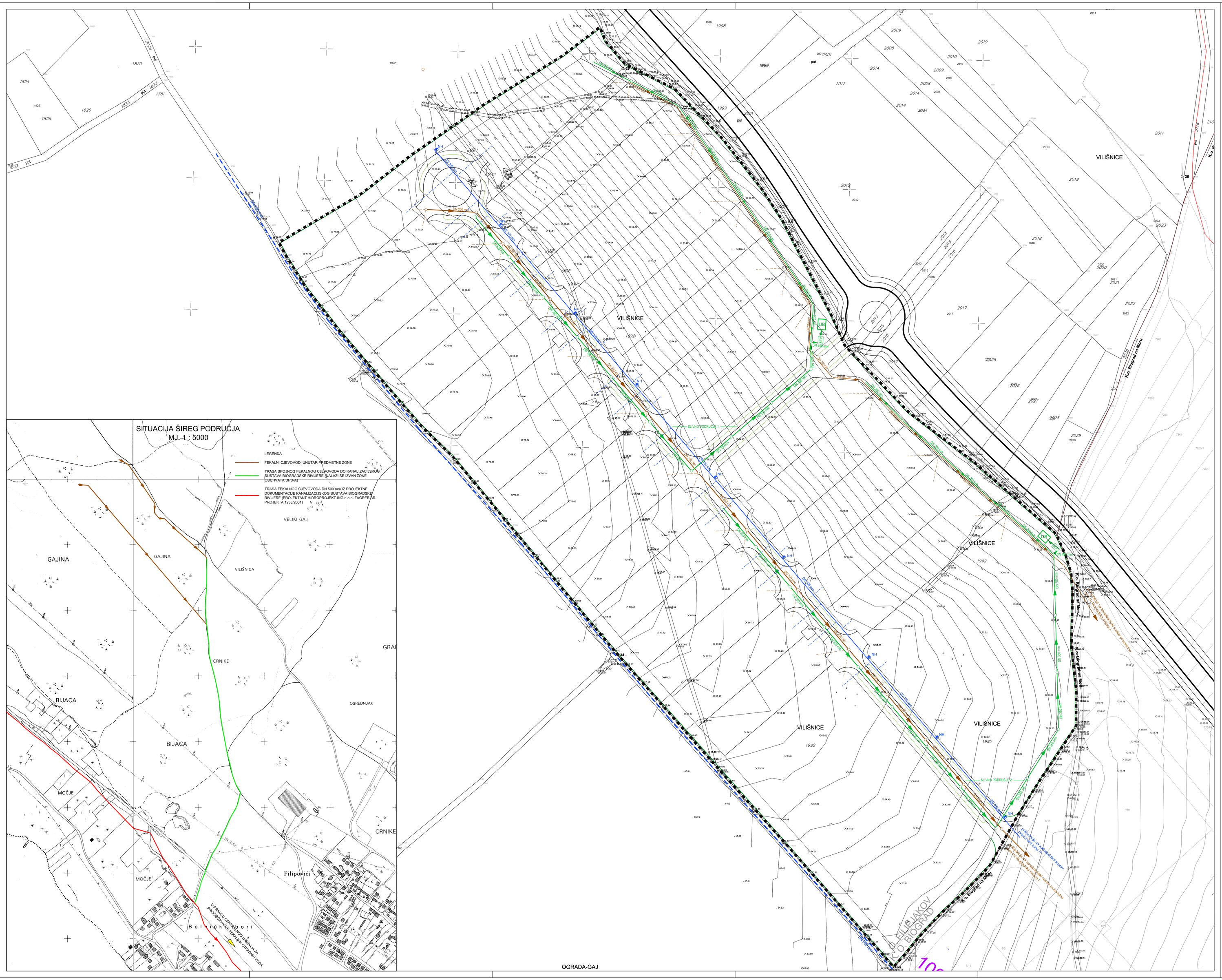

S
Z I
J

mj. 1.1000

10 50 100 m

TUMAČ ZNAKOVLJA:

- GRANICA OBUHVATA DPU-a
- GRANICA PLANIRANIH GRAĐEVNIH ČESTICA
- POSTOJEĆI MAGISTRALNI VODOVOD DN 600 mm
- NOVOPLANIRANI VODOVOD
- NOVOPLANIRANA FEKALNA ODVODNJA
- NOVOPLANIRANA OBORINSKA ODVODNJA
- PRIKLJUČAK FEKALNE KANALIZACIJE NA OBJEKT
- PRIKLJUČAK VODOVODNE INSTALACIJE NA OBJEKT
- NADZEMNI HIDRANT
- SMJER TEČENJA FEKALNE KANALIZACIJE
- SMJER TEČENJA OBORINSKE KANALIZACIJE

UPU (I2)

ZONE ZANATSKIH I SERVISNIH DJELATNOSTI

SV. FILIP I JAKOV

(prijedlog plana)

ZADARSKA ŽUPANIJA	OPĆINA SV. FILIP I JAKOV

URBANISTIČKI PLAN UREĐENJA (I 2)
ZONE ZANATSKIH I SERVISNIH DJELATNOSTI
SV. FILIP I JAKOV

Naziv kartografskog prikaza:

3.2. VODOOPSKRBA I ODVODNJA

Broj kartografskog prikaza: LIST BR. 3.2.	Mjerilo kartografskog prikaza: 1:1000
Odluka o izradi Urbanističkog plana uređenja: (Službeni glasnik Općine Sv. Filip i Jakov : br. 14/2014)	Odluka predstavničkog tijela o donošenju plana: (Službeni glasnik) :
JAVNA RASPRAVA (datum objave):	Javni uvid održan :
Pečat tijela odgovornog za provođenje javne rasprave:	Odgovorna osoba za provođenje javne rasprave: Jure Jelenić dipl. ing. građ.

PRAVNA OSOBA / TIJELO KOJE JE IZRADILO PLAN:

KONUS d.o.o. Dobropoljana

Pečat pravne osobe / tijela koje je izradilo plan:	Odgovorna osoba: Vice Tadić d.i.g.
KOORDINATOR PLANA: Marko Svaguša dipl.ing.arh.	
STRUČNI TIM U IZRADI PLANA: Marko Svaguša dipl.ing.arh. Vice Tadić dipl.ing.građ. Dean Ferdinar građ.teh.	STRUČNA SURADNJA U IZRADI PLANA: Božidar Škara dipl.ing.el.
Pečat predstavničkog tijela:	Predsjednik predstavničkog tijela:
Istovjetnost ovog prostornog plana s izvornikom ovjeravaj: (ime, prezime i potpis)	Pečat nadležnog tijela: